Téma:

FÉRFI

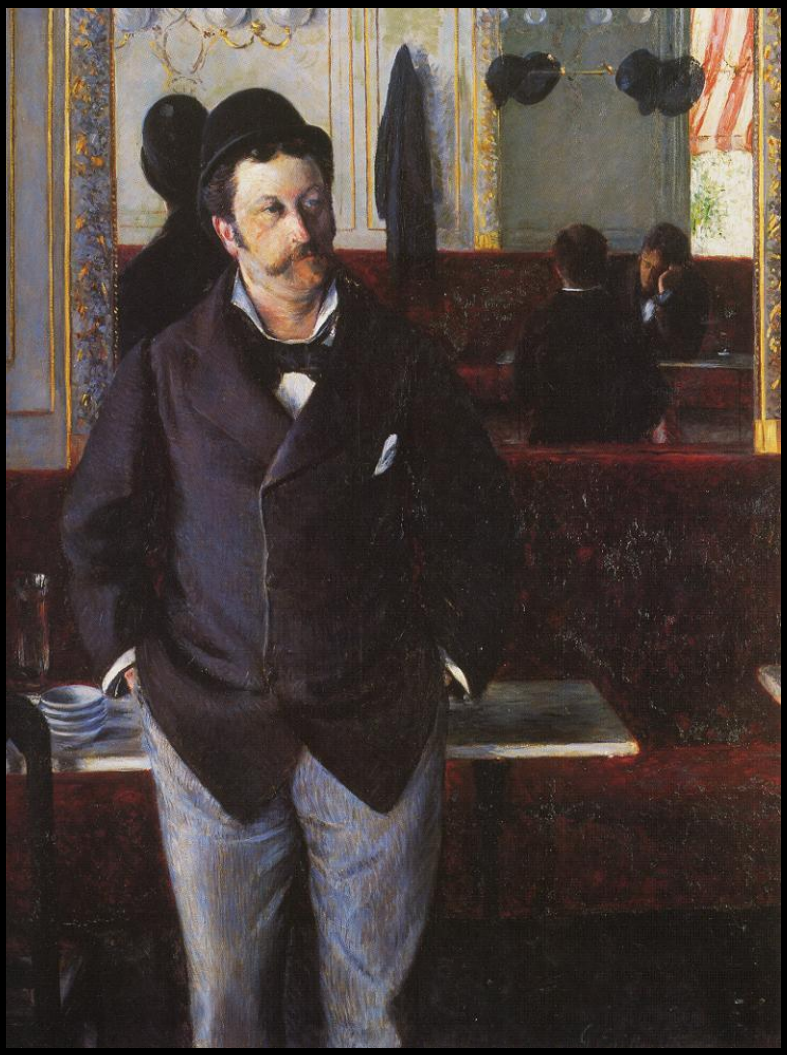

Szegvár-Tűzkövesi „Sarlós Isten”
~ Kr.e. 3000
újkőkor - Tiszai kultúra
Szentes, Koszta József Múzeum

Falusi bíró
egyiptomi művészet (Óbirodalom)
Kr. e. III. ée.
Kairó, Egyiptomi Múzeum

Khephrén fáraó szobra
~ Kr.e. 2540-2505
egyiptomi művészet
Kairó, Egyiptomi Múzeum

„Fáraó vadászaton”
thébai (falfestmény)
egyiptomi művészet
Kr. e. XIV. sz.
London, British Museum

Polükleitosz: Lándzsavivő
~ Kr. e. 450-440
görög művészet
(klasszikus kor)
Nápoly, Museo Nazionale

római-kori másolat

„Prima Porta-i Augustus” (másolat)
~Kr.e. I.sz. (~Kr.e. 20)
Róma, Vatikáni Múzeum

Augustus egyiptomi stílusú ábrázolása a kalabsai (Núbia) templom falán

Justinianus császár és kísérete
546-547
Ravenna, San Vitale-templom

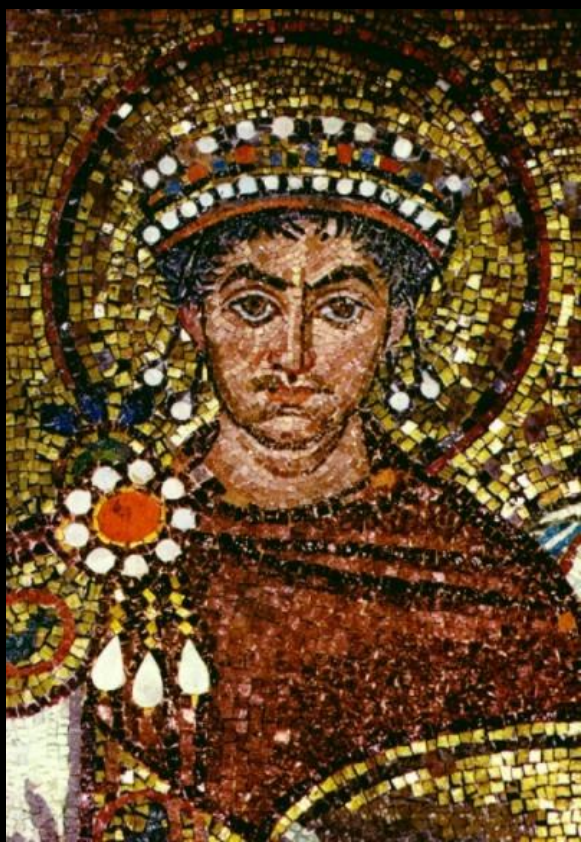

Feszület
~1063
romanika
Madrid, Régészeti Múzeum

Ekkehard és Uta
~1250
gótikus művészet
Naumburg, székesegyház

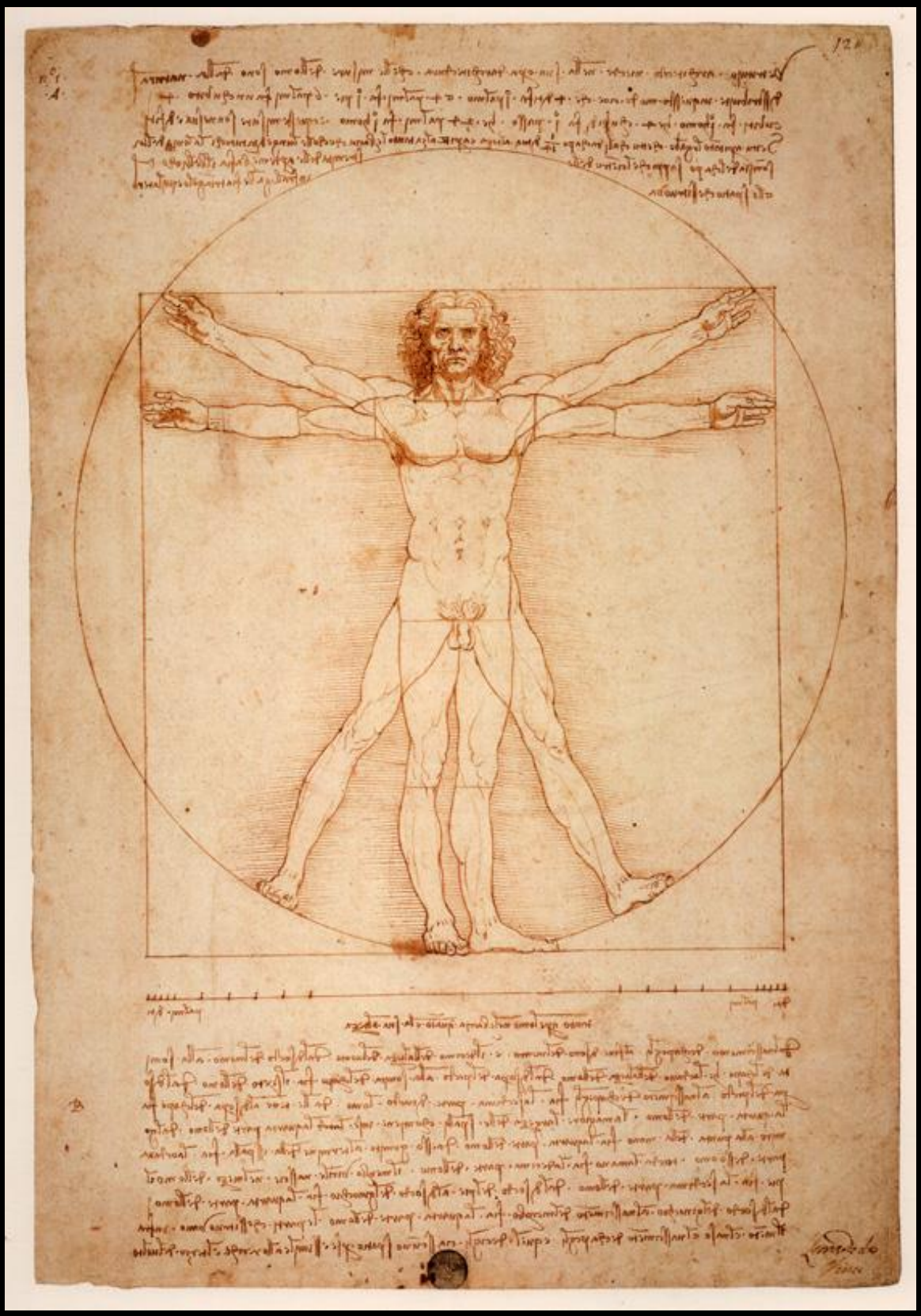

Leonardo da Vinci: Vitruvius-tanulmány
reneszánsz művészet

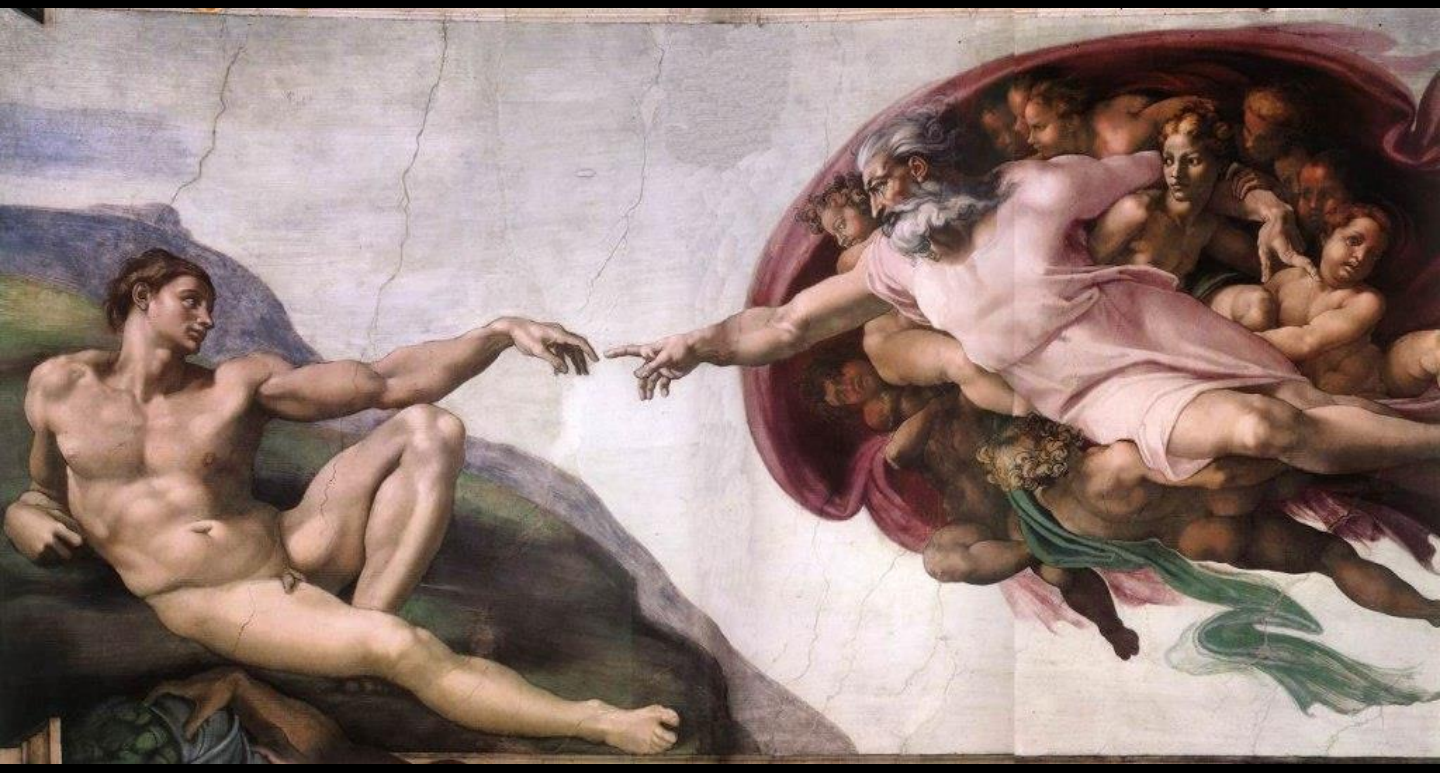

Michelangelo: Ádám teremtése
Sixtus-kápolna (részlet)

Michelangelo: Sixtus-kápolna mennyezetfreskója
1508-1512
reneszánsz művészet
Róma, Vatikán, Sixtus-kápolna

Lorenzo Bernini: Dávid
1623-1624
barokk művészet
Róma, Galleria Borghese

reneszánsz – barokk
Michelangelo: David (1504)
Bernini: David (1623-24)

Lorenzo Bernini: Dávid
1623-1624
barokk művészet

David: Horatiusok esküje
1784
klasszicizmus
Louvre, Párizs

Caspar David Friedrich: Vándor a ködtenger felett
1818
romantika
Kunsthalle, Hamburg

Auguste Renoir: Reggeli a Fournaise-ben
1875
impresszionizmus

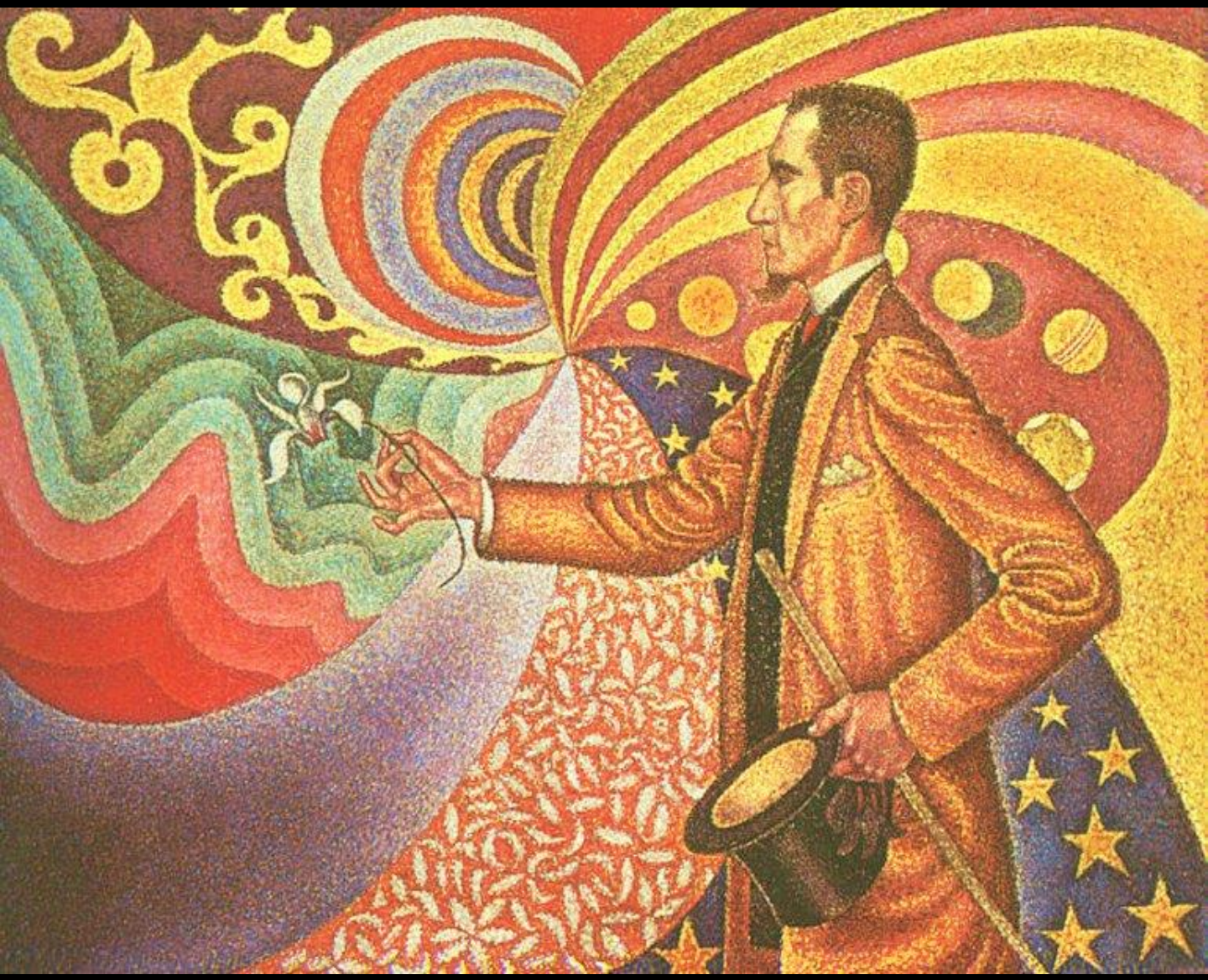

Signac: Félix Fénéon portréja
1890
pointillizmus
The Museum of Modern Art, New York

Vincent van Gogh: Doctor Gachet portréja
1890
posztimpresszionizmus
magángyűjtemény

Paul Cezanne: Kártyajátékosok
1890-1892
posztimpresszionizmus
Musée d'Orsay, Párizs

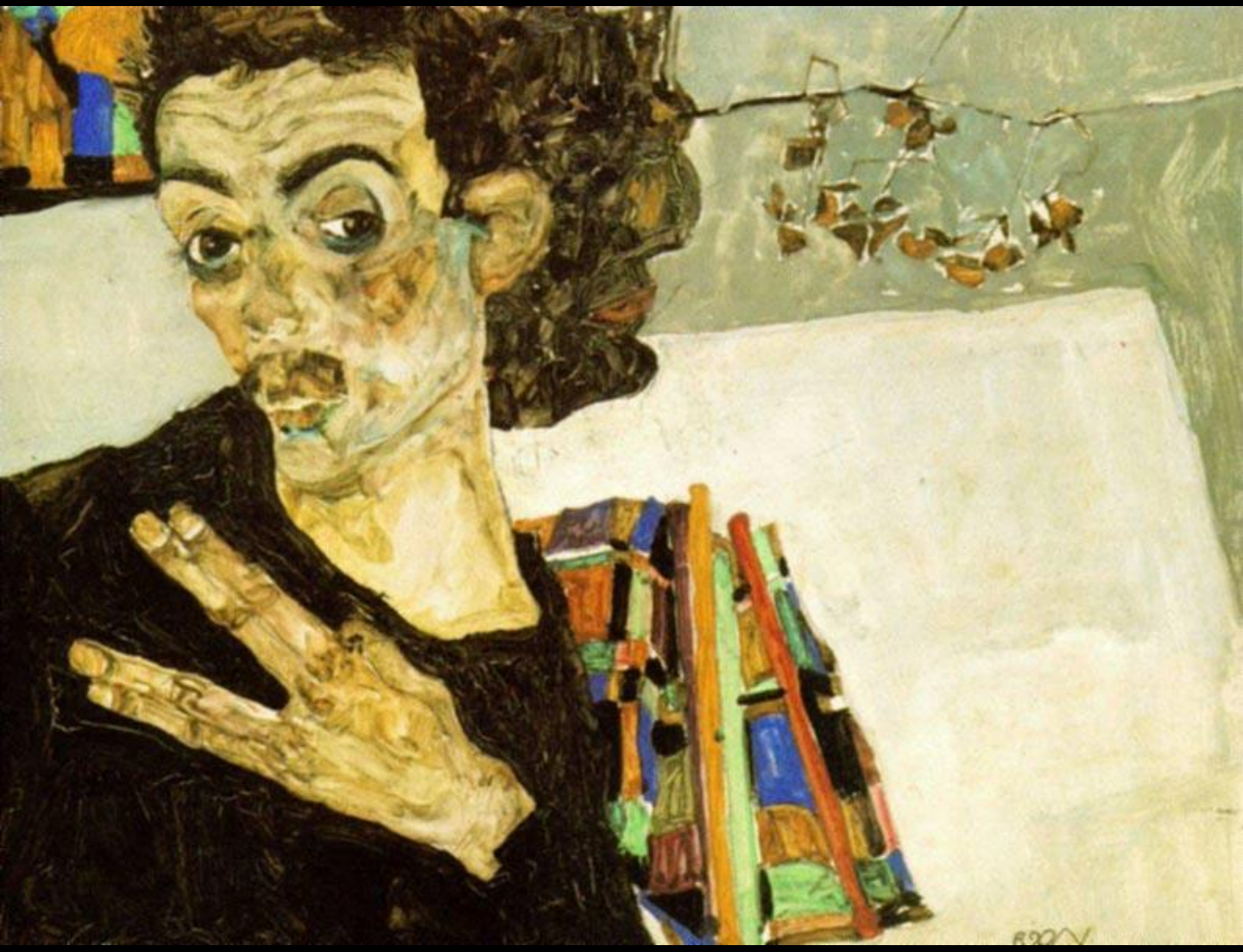

Egon Schiele: Önarckép
1911
expresszionizmus
Bécs, Historisches Museum der Stadt Wien

Richard Hamilton: Mitől olyan elragadóak a mai otthonok?

1956

Pop-art